

2.3 Importazione da XBRL

Premessa

L'XBRL (eXtensible Business Reporting Language) è un linguaggio standard informatico e in Italia è stato riconosciuto, quale linguaggio per il deposito bilanci, con la pubblicazione del Decreto del Presidente del Consiglio dei Ministri del dicembre 2008, in vigore dal 15 gennaio 2009.

La tassonomia denominata "Tassonomia relativa ai Principi Contabili Italiani" definisce le voci di bilancio secondo lo schema del codice civile.

Gestione

L'importazione dei saldi di bilancio da XBRL può essere usata solo se il programma GB viene utilizzato per effettuare il deposito del bilancio d'esercizio alla Camera di Commercio. Questo in quanto il riporto dei vari saldi nel piano dei conti è riferito a voci di raggruppamento di bilancio, figlie di somme algebriche di conti di dettaglio.

Prima di effettuare l'importazione da XBRL è necessario aver abilitato la contabilità per il solo esercizio di cui deve essere effettuato il deposito di bilancio; l'abilitazione della contabilità per l'esercizio precedente viene effettuata in automatico dalla procedura in fase d'importazione, fatta eccezione per chi deve gestire bilanci infrannuali (vedi paragrafo).

Per l'importazione l'utente si deve posizionare nell'anno maggiore presente nel file da importare, in quanto in automatico vengono proposti come anni d'importazione quello su cui si è posizionati e il precedente.

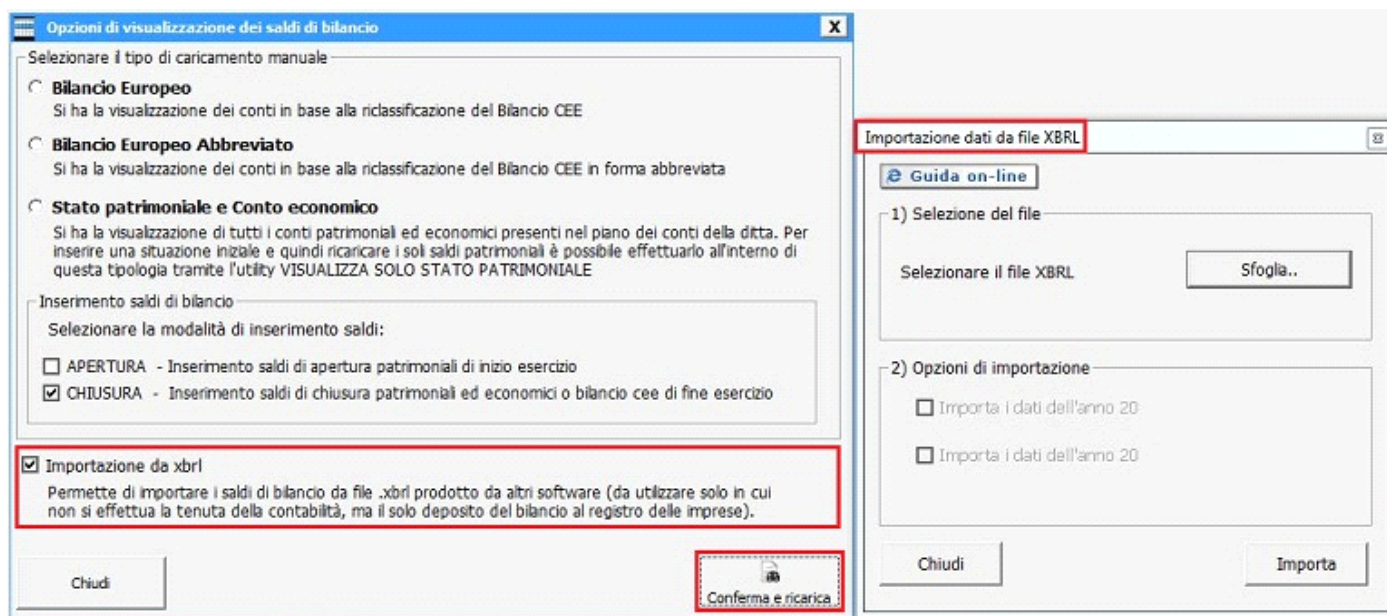

2.3.0 – Selezione file da importare

Cliccare sul pulsante  per selezionare il file XBRL da importare.

2.3.1 – Opzioni d'importazione

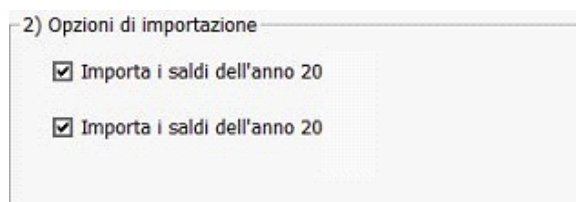

In automatico il programma seleziona gli anni da importare in base alle informazioni che legge nel file XBRL e li seleziona. Se, per esempio, l'anno-1 è già stato caricato, perché importato l'anno precedente per il deposito del bilancio, l'utente può deselectionarlo e importare solamente l'anno corrente.

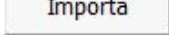
Dopo aver selezionato le opzioni d'importazione cliccare nel tasto . Il programma dà messaggi di conferma per l'importazione dei saldi degli anni selezionati e di avvenuta registrazione della primanota.

N.B. Se la contabilità è stata abilitata solo per l'anno n e nelle opzioni sono stati indicati entrambi gli anni la procedura in automatico abilita la contabilità anche per l'anno-1.

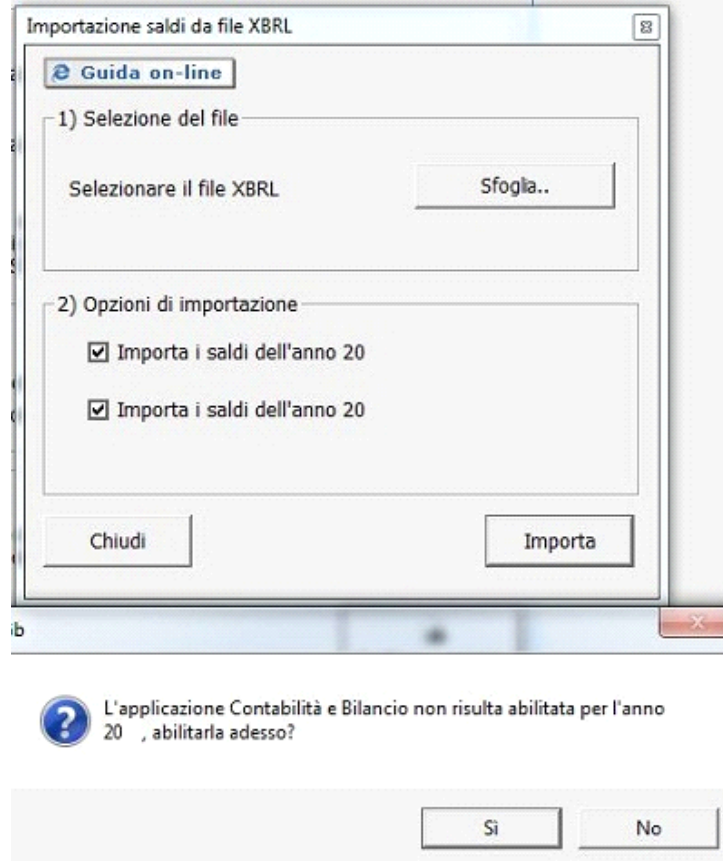

Ditte con esercizio infrannuale

Se il file XBRL che si deve importare è relativo ai saldi di bilancio di una ditta con esercizio infrannuale, a cavallo di due anni, prima di effettuare l'importazione del file è necessario abilitare la contabilità dell'anno di cui deve essere effettuato il deposito di bilancio e dell'anno precedente. Inoltre in fase di abilitazione della contabilità è necessario indicare le date di inizio e fine esercizio nelle apposite colonne:

Gestione applicazioni

Abilitazione per la ditta G8999 - DemoCont

Applicazioni / Maschere abilitate

Abil./ Disabil. Applicazione	Anno	Versione demo	Scadenza	Ditte Max	Integrata alla contabilità (*)	Dal (**)	Al (**)
Contabilità & Bilancio							
<input checked="" type="checkbox"/>	20★			Oltre 100		01/05/20★	30/04/20
<input checked="" type="checkbox"/>	20◆			Oltre 100		01/05/20◆	30/04/20★

Attraverso la presente sezione è possibile abilitare o disabilitare le applicazioni da Lei richieste, suddivise per anno.

Per abilitare i quadri delle applicazioni consulta la guida on-line.

(*) Questa colonna permette di scegliere se l'applicazione deve o non deve essere integrata alla Contabilità. Deselezionando l'opzione non avviene il riporto automatico dei dati.

(**) Le colonne dal al sono disponibili solo per l'applicazione Contabilità e Bilancio e devono essere compilate solamente se l'esercizio di attività è infrannuale.

Questo passaggio è fondamentale per un corretto riporto dei saldi di bilancio.